



Свидетельство № ИП-245-820

Заказчик – ООО «Газпромнефть - Оренбург»

**ДОКУМЕНТАЦИЯ ПО ПЛАНИРОВКЕ ТЕРРИТОРИИ  
ДЛЯ СТРОИТЕЛЬСТВА ЛИНЕЙНОГО ОБЪЕКТА: «НОВОСАМАРСКОЕ  
МЕСТОРОЖДЕНИЕ. РАСШИРЕНИЕ КУСТА ДОБЫВАЮЩИХ СКВАЖИН  
К-1», РАСПОЛОЖЕННОГО НА ТЕРРИТОРИИ МУНИЦИПАЛЬНОГО  
ОБРАЗОВАНИЯ СОРОЧИНСКИЙ ГОРОДСКОЙ ОКРУГ,  
МУНИЦИПАЛЬНОГО ОБРАЗОВАНИЯ НЕСТЕРОВСКИЙ СЕЛЬСОВЕТ  
НОВОСЕРГИЕВСКОГО РАЙОНА ОРЕНБУРГСКОЙ ОБЛАСТИ**

**Проект планировки территории содержащий проект межевания территории**

**Раздел 5. «Проект межевания территории. Основная часть»**

**Раздел 6. «Проект межевания территории. Материалы по обоснованию»**

**ГНО-19-01350-П-000.000-ПМТ**

**Том 3**



Экспертно-производственный центр  
**“ТРУБОПРОВОДСЕРВИС”**

Свидетельство № ИП-245-820

Заказчик – ООО «Газпромнефть - Оренбург»

**ДОКУМЕНТАЦИЯ ПО ПЛАНИРОВКЕ ТЕРРИТОРИИ  
ДЛЯ СТРОИТЕЛЬСТВА ЛИНЕЙНОГО ОБЪЕКТА:  
«НОВОСАМАРСКОЕ МЕСТОРОЖДЕНИЕ. РАСШИРЕНИЕ КУСТА  
ДОБЫВАЮЩИХ СКВАЖИН К-1», РАСПОЛОЖЕННОГО НА  
ТЕРРИТОРИИ МУНИЦИПАЛЬНОГО ОБРАЗОВАНИЯ  
СОРОЧИНСКИЙ ГОРОДСКОЙ ОКРУГ, МУНИЦИПАЛЬНОГО  
ОБРАЗОВАНИЯ НЕСТЕРОВСКИЙ СЕЛЬСОВЕТ  
НОВОСЕРГИЕВСКОГО РАЙОНА ОРЕНБУРГСКОЙ ОБЛАСТИ**

**Проект планировки территории содержащий проект межевания  
территории**

**Раздел 5. «Проект межевания территории. Основная часть»**

**Раздел 6. «Проект межевания территории. Материалы по обоснованию»**

**ГНО-19-01350-П-000.000-ПМТ**

**Том 3**

Генеральный директор



/М.Х. Хуснияров/

Главный инженер проекта

/М.Р. Сунагатов/

## СОДЕРЖАНИЕ ТОМА

Обозначение	Наименование	Прим.
ГНО-19-01350-П-000.000-ПМТ-С	Содержание тома 3	
ГНО-19-01350-П-000.000-ПМТ-ТЧ	Раздел 5. «Проект межевания территории. Основная часть»	
ГНО-19-01350-П-000.000-ПМТ-ГЧ	Чертеж межевания территории	
ГНО-19-01350-П-000.000-ПМТ-ГЧ	Раздел 6. «Проект межевания территории. Материалы по обоснованию». Графическая часть	
	Чертеж материалов по обоснованию проекта межевания территории	

Инв. № подл.	Подп. и дата	Взам. инв. №	ГНО-19-01350-П-000.000-ПМТ-С						Стадия	Лист	Листов
			Изм.	Кол.уч.	Лист	№док.	Подп.	Дата			
			Разработал	Файзулин			22.07.2020	Содержание тома	ООО ЭПЦ «Трубопроводсервис»		
			Проверил	Петров			22.07.2020				
			Н.контр.	Петров			22.07.2020				
			ГИП	Сунагатов			22.07.2020				

## Содержание

**РАЗДЕЛ 5. «ПРОЕКТ МЕЖЕВАНИЯ ТЕРРИТОРИИ. ОСНОВНАЯ ЧАСТЬ»:**

1. Перечень и сведения о площади образуемых земельных участков (частей земельных участков), в том числе возможные способы их образования.....4
2. Перечень и сведения о площади образуемых земельных участков, которые будут отнесены к территориям общего пользования или имуществу общего пользования, в том числе в отношении которых предполагается резервирование и (или) изъятие для государственных или муниципальных нужд.....7
3. Вид разрешенного использования образуемых земельных (частей земельных участков) участков в соответствии с проектом планировки территории .....8
4. Целевое назначение лесов, вид разрешенного использования лесного участка, количественные и качественные характеристики лесного участка, сведения о нахождении лесного участка в границах особо защитных участков лесов.....10
5. Сведения о границах территории, в отношении которой утвержден проект межевания .....10

Чертеж межевания территории.

**РАЗДЕЛ 6.«ПРОЕКТ МЕЖЕВАНИЯ ТЕРРИТОРИИ. МАТЕРИАЛЫ ПО ОБОСНОВАНИЮ»  
ГРАФИЧЕСКАЯ ЧАСТЬ:**

Чертеж материалов по обоснованию проекта межевания территории.

Взам. инв. №											
Подп. и дата											
Инв. № подл.						ГНО-19-01350-П-000.000-ПМТ-ТЧ					
	Изм.	Кол.уч.	Лист	№док.	Подп.		Дата				
	Разработал		Файзулин				22.07.2020	Текстовая часть	Стадия	Лист	Листов
	Проверил		Петров				22.07.2020		П	1	16
	Н.контр.		Петров				22.07.2020		ООО ЭПЦ «Трубопроводсервис»		
ГИП		Сунагатов			22.07.2020						

## РАЗДЕЛ 5. «ПРОЕКТ МЕЖЕВАНИЯ ТЕРРИТОРИИ. ОСНОВНАЯ ЧАСТЬ»

### 1. Перечень и сведения о площади образуемых земельных участков (частей земельных участков), в том числе возможные способы их образования

Цель разработки проекта межевания территории - определить границы и площади земельных участков для строительства объекта «Новосамарское месторождение. Расширение куста добывающих скважин К-1».

В рамках проекта межевания территории предусмотрено образование земельных участков из земельных участков, а также частей земельных участков, поставленных на государственный кадастровый учет.

Проект планировки и межевания территории выполняется с учетом сохранения границ ранее образованных земельных участков, сведения о которых содержатся в государственном кадастре недвижимости.

Для проведения строительно-монтажных работ необходимо выполнение работ по формированию земельных участков. Информация о земельных участках, на которые требуется оформление прав ООО «Газпромнефть-Оренбург» приведена в таблице 1.1

Таблица 1.1 образуемые земельные участки

№ п/п	Кадастровый номер	Землепользователь	Категория земель	Наименование объекта	Условный номер образуемого земельного участка	Площадь образуемого земельного участка, кв.м.	Вид испрашиваемого права
1	2	3	4	5	6	7	8
1	56:30:1308001:2	аренда ООО "Газпромнефть-Оренбург"	Земли промышленности, энергетики, транспорта, связи, радиовещания, телевидения, информатики, земли для обеспечения космической деятельности, земли обороны, безопасности и земли иного специального назначения	Под площадку К-1	:2/чзУ1	5001	Краткосрочная аренда
2	<b>Итого по земельному участку :2/чзУ1</b>					<b>5001</b>	
3	56:30:1308001:5	земли администрации МО Сорочинский ГО	Земли промышленности, энергетики, транспорта, связи, радиовещания, телевидения, информатики, земли для обеспечения космической деятельности, земли обороны, безопасности и земли иного специального назначения	Под площадку К-1	:5/ЗУ1	503	Долгосрочная аренда
4	<b>Итого по земельному участку :5/ЗУ1</b>					<b>503</b>	

ИНВ. № Подп. Подп. и дата Взам. инв. №

ГНО-19-01350-П-000.000-ПМТ-ТЧ

Лист

2

Изм. Кол.уч. Лист Недок. Подп. Дата

1	2	3	4	5	6	7	8
5	56:30:1308001 :4	земли администрации МО Сорочинский ГО	Земли промышленности, энергетики, транспорта, связи, радиовещания, телевидения, информатики, земли для обеспечения космической деятельности, земли обороны, безопасности и земли иного специального назначения	Под площадку К-1	:4/чзу1	443	Краткосрочна я аренда
6	<b>Итого по земельному участку :4/чзу1</b>					<b>443</b>	
7	56:30:1308001 :4	земли администрации МО Сорочинский ГО	Земли промышленности, энергетики, транспорта, связи, радиовещания, телевидения, информатики, земли для обеспечения космической деятельности, земли обороны, безопасности и земли иного специального назначения	Под площадку К-1	:4/ЗУ1	2151	Долгосрочная аренда
8	<b>Итого по земельному участку :4/ЗУ1</b>					<b>2151</b>	
9	56:30:1308001 :13	земли администрации МО Сорочинский ГО	Земли промышленности, энергетики, транспорта, связи, радиовещания, телевидения, информатики, земли для обеспечения космической деятельности, земли обороны, безопасности и земли иного специального назначения	Под площадку К-1	:13/чзу1	494	Краткосрочна я аренда
10	<b>Итого по земельному участку :13/чзу1</b>					<b>494</b>	
11	56:30:1308001 :13	земли администрации МО Сорочинский ГО	Земли промышленности, энергетики, транспорта, связи, радиовещания, телевидения, информатики, земли для обеспечения космической деятельности, земли обороны, безопасности и земли иного специального назначения	Под площадку К-1	:13/ЗУ1	305	Долгосрочная аренда
12	<b>Итого по земельному участку :13/ЗУ1</b>					<b>305</b>	
13	<b>Итого по МО Сорочинский городской округ Оренбургская область</b>					<b>8897</b>	

ИНВ. № Подп.

Подп. и дата

Взам. инв. №

ГНО-19-01350-П-000.000-ПМТ-ТЧ

Лист

3

Изм. Кол.уч. Лист Недок. Подп. Дата

1	2	3	4	5	6	7	8
14	56:19:0000000 :3851	долевая собственность Кулешова Надежда Григорьевна, Гребенникова Любовь Викторовна аренда Алеханов Олег Владимирович	Земли сельскохозяйственн о назначения	Под опоры ВЛ- 10кВ	:3851/ЗУ1	15	Долгосрочная _аренда
15	<b>Итого по земельному участку :3851/ЗУ1</b>					<b>15</b>	
16	56:19:0000000 :3851	долевая собственность Кулешова Надежда Григорьевна, Гребенникова Любовь Викторовна аренда Алеханов Олег Владимирович	Земли сельскохозяйственн о назначения	Под опоры ВЛ- 10кВ	:3851/ЗУ2	15	Долгосрочная _аренда
17	<b>Итого по земельному участку :3851/ЗУ2</b>					<b>15</b>	
18	56:19:0000000 :3851	долевая собственность Кулешова Надежда Григорьевна, Гребенникова Любовь Викторовна аренда Алеханов Олег Владимирович	Земли сельскохозяйственн о назначения	Под опоры ВЛ- 10кВ	:3851/ЗУ3	5	Долгосрочная _аренда
19	<b>Итого по земельному участку :3851/ЗУ3</b>					<b>5</b>	
20	56:19:0000000 :3851	долевая собственность Кулешова Надежда Григорьевна, Гребенникова Любовь Викторовна аренда Алеханов Олег Владимирович	Земли сельскохозяйственн о назначения	Под опоры ВЛ- 10кВ	:3851/ЗУ4	5	Долгосрочная _аренда
21	<b>Итого по земельному участку :3851/ЗУ4</b>					<b>5</b>	
22	56:19:0000000 :3851	долевая собственность Кулешова Надежда Григорьевна, Гребенникова Любовь Викторовна аренда Алеханов Олег Владимирович	Земли сельскохозяйственн о назначения	Для строительства ВЛ-10кВ	:3851/чзу1	304	Краткосрочна я аренда
23	<b>Итого по земельному участку :3851/чзу1</b>					<b>304</b>	
24	56:19:0000000 :2268	ОДС/ в аренде СПК "Нестеровский"	Земли сельскохозяйственн о назначения	Для строительства ВЛ-10кВ	:2268/чзу1	293	Краткосрочна я аренда
25	<b>Итого по земельному участку :2268/чзу1</b>					<b>293</b>	
26	<b>Итого по МО Нестеровский сельсовет Новосергиевский район Оренбургская область</b>					<b>637</b>	
27	<b>Итого по объекту</b>					<b>9534</b>	

Площадь всех земельных участков в границах территории, на которую разрабатывается проект межевания, составляет 9534 кв.м. (0,9534 га).

Действующих красных линий в границах проектируемого объекта нет. Отступы от красных линий отсутствуют.

На территории межевания отсутствуют объекты культурного наследия.

На территории межевания отсутствуют зоны публичных сервитутов.

На территории межевания отсутствуют особо охраняемые природные территории.

ИВН. № подл.  
Подп. и дата  
Взам. инв. №

ГНО-19-01350-П-000.000-ПМТ-ТЧ

Лист

4

Изм. Кол.уч. Лист Надок. Подп. Дата

Размер испрашиваемых земельных участков (частей земельных участков) просчитан на основании СН 459-74 «Нормы отвода земель для нефтяных и газовых скважин», «Норм отвода земель для электрических сетей напряжением 0,38-750 кВ, 14278тм-т1».

Сводная экспликация площадей земельных участков (частей земельных участков), испрашиваемых для строительства объекта ООО «Газпромнефть - Оренбург»« Новосамарское месторождение. Расширение куста добывающих скважин К-1» представлена в таблице 1.2.

Таблица 1.2 Экспликация площадей земельных участков (частей земельных участков)

№ п/п	Землепользователь	Кадастровый номер	Постоянный отвод, кв.м.	Временный отвод, кв.м.	Общая площадь отвода, кв.м.
1	2	3	4	5	6
1	аренда ООО "Газпромнефть-Оренбург"	56:30:1308001:2	-	5001	5001
2	земли администрации МО Сорочинский ГО	56:30:1308001:5	503	-	503
3		56:30:1308001:4	2151	443	2594
4		56:30:1308001:13	305	494	799
5	<b>Итого по МО Сорочинский ГО</b>		<b>2959</b>	<b>5938</b>	<b>8897</b>
6	долевая собственность Кулешова Надежда Григорьевна, Гребенникова Любовь Викторовна аренда Алеханов Олег Владимирович	56:19:0000000:3851	40	304	344
7	ОДС/ в аренде СПК "Нестеровский"	56:19:0000000:2268	-	293	293
8	<b>Итого по МО Нестеровский сельсовет Новосергиевский район</b>		<b>40</b>	<b>597</b>	<b>637</b>
9	<b>Всего по землепользователям:</b>		<b>2999</b>	<b>6535</b>	<b>9534</b>

Земельные участки для строительства отводятся во временное пользование (до 3-х лет) и в постоянное (бессрочное) пользование (с 4-х и более лет).

Расположение всех сооружений на территории обеспечивает свободный подъезд и подход к ним, расстояния, принятые между зданиями, соответствуют допустимым противопожарным разрывам.

Существующая дорожно-транспортная сеть обеспечивает внешний подъезд к участку строительство объекта «Новосамарское месторождение. Расширение куста добывающих скважин К-1».

## 2. Перечень и сведения о площади образуемых земельных участков, которые будут отнесены к территориям общего пользования или имуществу общего пользования, в том числе в отношении которых предполагается резервирование и (или) изъятие для государственных или муниципальных нужд

Данным проектом межевания территории не предполагается резервирование и (или) изъятие образуемых земельных участков для государственных или муниципальных нужд.

Изм.	Коп.уч.	Лист	Недок.	Подп.	Дата	ИЗМ. № ПОДП.	Подп. и дата	Взам. инв. №	Лист	5



### 3. Вид разрешенного использования образуемых земельных (частей земельных участков) участков в соответствии с проектом планировки территории

Вид разрешенного использования образуемых земельных (частей земельных участков) участков представлены в таблице 3.1

Таблица 3.1 Вид разрешенного использования образуемых земельных (частей земельных участков) участков

№ п/п	Кадастровый номер квартала\земельного участка	Категория земель	Вид разрешенного использования	Условный номер образуемого земельного участка	Планируемая категория земель	Планируемый вид разрешенного использования	Площадь участка
1	2	3	4	5	6	7	8
1	56:30:1308001:2	Земли промышленности, энергетики, транспорта, связи, радиовещания, телевидения, информатики, земли для обеспечения космической деятельности, земли обороны, безопасности и земли иного специального назначения	недропользование	:2/чзу1	Земли промышленности, энергетики, транспорта, связи, радиовещания, телевидения, информатики, земли для обеспечения космической деятельности, земли обороны, безопасности и земли иного специального назначения	недропользование	5001
2	56:30:1308001:5	Земли промышленности, энергетики, транспорта, связи, радиовещания, телевидения, информатики, земли для обеспечения космической деятельности, земли обороны, безопасности и земли иного специального назначения	недропользование	:5/ЗУ1	Земли промышленности, энергетики, транспорта, связи, радиовещания, телевидения, информатики, земли для обеспечения космической деятельности, земли обороны, безопасности и земли иного специального назначения	недропользование	503
3	56:30:1308001:4	Земли промышленности, энергетики, транспорта, связи, радиовещания, телевидения, информатики, земли для обеспечения космической деятельности, земли обороны, безопасности и земли иного специального назначения	недропользование	:4/чзу1	Земли промышленности, энергетики, транспорта, связи, радиовещания, телевидения, информатики, земли для обеспечения космической деятельности, земли обороны, безопасности и земли иного специального назначения	недропользование	443

ИНВ. № подл.	Подп. и дата	Взам. инв. №

Изм.	Кол.уч.	Лист	№ док.	Подп.	Дата	ГНО-19-01350-П-000.000-ПМТ-ТЧ	Лист
							6

1	2	3	4	5	6	7	8
4	56:30:1308001:4	Земли промышленности, энергетики, транспорта, связи, радиовещания, телевидения, информатики, земли для обеспечения космической деятельности, земли обороны, безопасности и земли иного специального назначения	недропользование	:4/ЗУ1	Земли промышленности, энергетики, транспорта, связи, радиовещания, телевидения, информатики, земли для обеспечения космической деятельности, земли обороны, безопасности и земли иного специального назначения	недропользование	2151
5	56:30:1308001:13	Земли промышленности, энергетики, транспорта, связи, радиовещания, телевидения, информатики, земли для обеспечения космической деятельности, земли обороны, безопасности и земли иного специального назначения	недропользование	:13/чзу1	Земли промышленности, энергетики, транспорта, связи, радиовещания, телевидения, информатики, земли для обеспечения космической деятельности, земли обороны, безопасности и земли иного специального назначения	недропользование	494
6	56:30:1308001:13	Земли промышленности, энергетики, транспорта, связи, радиовещания, телевидения, информатики, земли для обеспечения космической деятельности, земли обороны, безопасности и земли иного специального назначения	недропользование	:13/ЗУ1	Земли промышленности, энергетики, транспорта, связи, радиовещания, телевидения, информатики, земли для обеспечения космической деятельности, земли обороны, безопасности и земли иного специального назначения	недропользование	305
7	56:19:0000000:3851	Земли сельскохозяйственного назначения	для сельскохозяйственного производства	:3851/ЗУ1	Земли сельскохозяйственного назначения	для сельскохозяйственного производства	15
8	56:19:0000000:3851	Земли сельскохозяйственного назначения	для сельскохозяйственного производства	:3851/ЗУ2	Земли сельскохозяйственного назначения	для сельскохозяйственного производства	15
9	56:19:0000000:3851	Земли сельскохозяйственного назначения	для сельскохозяйственного производства	:3851/ЗУ3	Земли сельскохозяйственного назначения	для сельскохозяйственного производства	5
10	56:19:0000000:3851	Земли сельскохозяйственного назначения	для сельскохозяйственного производства	:3851/ЗУ4	Земли сельскохозяйственного назначения	для сельскохозяйственного производства	5

Взам. инв. №

Подп. и дата

Инв. № подл. подл.

ГНО-19-01350-П-000.000-ПМТ-ТЧ

Лист

7

Изм. Кол.уч. Лист Недок. Подп. Дата

1	2	3	4	5	6	7	8
11	56:19:0000000:3851	Земли сельскохозяйственного назначения	Для сельскохозяйственного производства	:3851/чзу1	Земли сельскохозяйственного назначения	Для сельскохозяйственного производства	304
12	56:19:0000000:2268	Земли сельскохозяйственного назначения	Для сельскохозяйственного производства	:2268/чзу1	Земли сельскохозяйственного назначения	Для сельскохозяйственного производства	293

**4. Целевое назначение лесов, вид разрешенного использования лесного участка, количественные и качественные характеристики лесного участка, сведения о нахождении лесного участка в границах особо защитных участков лесов**

Проектируемые объекты не располагаются на землях государственного лесного фонда.

**5. Сведения о границах территории, в отношении которой утвержден проект межевания**

Координаты характерных точек границ территории, в отношении которой утвержден проект межевания приведены в таблице 5.1.

Таблица 5.1 Координаты характерных точек границ территории, в отношении которой утвержден проект межевания

МО Сорочинский городской округ				
№.№ пунктов	Дирекц. Углы	Длина линий, м	X	Y
1	359° 25,0'	18,66	493 510,44	1 404 367,25
2	2° 58,8'	18,66	493 529,10	1 404 367,06
3	6° 31,4'	18,66	493 547,73	1 404 368,03
4	10° 5,6'	18,66	493 566,27	1 404 370,15
5	13° 39,8'	18,67	493 584,64	1 404 373,42
6	17° 15,0'	18,65	493 602,78	1 404 377,83
7	20° 46,5'	18,66	493 620,59	1 404 383,36
8	24° 22,1'	18,66	493 638,04	1 404 389,98
9	27° 56,3'	18,65	493 655,04	1 404 397,68
10	31° 27,5'	18,66	493 671,52	1 404 406,42
11	35° 3,1'	18,67	493 687,44	1 404 416,16
12	38° 37,3'	18,65	493 702,72	1 404 426,88
13	42° 9,4'	18,67	493 717,29	1 404 438,52
14	45° 45,6'	18,66	493 731,13	1 404 451,05
15	49° 18,1'	18,66	493 744,15	1 404 464,42
16	52° 54,5'	18,65	493 756,32	1 404 478,57
17	56° 23,2'	18,66	493 767,57	1 404 493,45
18	60° 1,6'	18,65	493 777,90	1 404 508,99
19	63° 34,3'	18,67	493 787,22	1 404 525,15
20	67° 7,9'	18,66	493 795,53	1 404 541,87
21	70° 40,9'	18,65	493 802,78	1 404 559,06
22	74° 14,7'	18,67	493 808,95	1 404 576,66
23	77° 50,5'	18,66	493 814,02	1 404 594,63
24	81° 22,2'	18,66	493 817,95	1 404 612,87
25	84° 57,5'	18,66	493 820,75	1 404 631,32
26	88° 29,7'	18,66	493 822,39	1 404 649,91
27	92° 5,3'	18,66	493 822,88	1 404 668,56
28	95° 37,7'	18,66	493 822,20	1 404 687,21
29	99° 15,0'	18,66	493 820,37	1 404 705,78

Изм.	Кол.уч.	Лист	Недок.	Подп.	Дата

ГНО-19-01350-П-000.000-ПМТ-ТЧ

30	102° 45,7'	18,65	493 817,37	1 404 724,20
31	106° 19,7'	18,67	493 813,25	1 404 742,39
32	109° 54,1'	18,65	493 808,00	1 404 760,31
33	113° 27,6'	18,66	493 801,65	1 404 777,85
34	117° 2,8'	18,65	493 794,22	1 404 794,97
35	120° 35,4'	18,67	493 785,74	1 404 811,58
36	124° 9,0'	18,67	493 776,24	1 404 827,65
37	127° 43,8'	18,66	493 765,76	1 404 843,10
38	131° 18,3'	18,65	493 754,34	1 404 857,86
39	134° 50,9'	18,65	493 742,03	1 404 871,87
40	138° 25,8'	18,67	493 728,88	1 404 885,09
41	141° 57,8'	18,66	493 714,91	1 404 897,48
42	145° 33,1'	18,65	493 700,21	1 404 908,98
43	149° 5,6'	18,67	493 684,83	1 404 919,53
44	152° 41,6'	18,66	493 668,81	1 404 929,12
45	156° 13,5'	18,65	493 652,23	1 404 937,68
46	159° 49,1'	18,67	493 635,16	1 404 945,20
47	163° 20,5'	18,66	493 617,64	1 404 951,64
48	166° 57,7'	18,66	493 599,76	1 404 956,99
49	170° 29,8'	18,66	493 581,58	1 404 961,20
50	174° 1,8'	18,65	493 563,18	1 404 964,28
51	177° 40,1'	18,68	493 544,63	1 404 966,22
52	181° 10,0'	18,65	493 525,97	1 404 966,98
53	184° 45,8'	18,66	493 507,32	1 404 966,60
54	188° 17,4'	18,65	493 488,72	1 404 965,05
55	191° 54,7'	18,65	493 470,26	1 404 962,36
56	195° 26,6'	18,66	493 452,01	1 404 958,51
57	198° 58,7'	18,66	493 434,02	1 404 953,54
58	202° 34,6'	18,65	493 416,37	1 404 947,47
59	206° 9,2'	18,67	493 399,15	1 404 940,31
60	209° 43,6'	18,65	493 382,39	1 404 932,08
61	213° 14,3'	18,66	493 366,19	1 404 922,83
62	216° 50,0'	18,67	493 350,58	1 404 912,60
63	220° 24,7'	18,65	493 335,64	1 404 901,41
64	223° 57,5'	18,66	493 321,44	1 404 889,32
65	227° 29,8'	18,66	493 308,01	1 404 876,37
66	231° 8,0'	18,66	493 295,40	1 404 862,61
67	234° 38,4'	18,66	493 283,69	1 404 848,08
68	238° 12,6'	18,66	493 272,89	1 404 832,86
69	241° 45,6'	18,66	493 263,06	1 404 817,00
70	245° 21,5'	18,66	493 254,23	1 404 800,56
71	248° 54,3'	18,67	493 246,45	1 404 783,60
72	252° 29,3'	18,64	493 239,73	1 404 766,18
73	256° 3,2'	18,67	493 234,12	1 404 748,40
74	259° 35,6'	18,66	493 229,62	1 404 730,28
75	263° 11,9'	18,66	493 226,25	1 404 711,93
76	266° 42,8'	18,66	493 224,04	1 404 693,40
77	270° 18,4'	18,66	493 222,97	1 404 674,77
78	273° 52,3'	18,66	493 223,07	1 404 656,11
79	277° 23,5'	18,66	493 224,33	1 404 637,49
80	281° 1,6'	18,66	493 226,73	1 404 618,99
81	284° 31,7'	18,66	493 230,30	1 404 600,67
82	288° 6,9'	18,65	493 234,98	1 404 582,61
83	291° 41,2'	18,67	493 240,78	1 404 564,88
84	295° 15,6'	18,65	493 247,68	1 404 547,53
85	298° 49,9'	18,66	493 255,64	1 404 530,66
86	302° 22,2'	18,66	493 264,64	1 404 514,31
87	305° 55,8'	18,66	493 274,63	1 404 498,55
88	309° 28,5'	18,66	493 285,58	1 404 483,44

ИНВ. № ПОДЛ.	Подп.	Взам. инв. №			
Изм.	Кол.уч.	Лист	Недок.	Подп.	Дата

ГНО-19-01350-П-000.000-ПМТ-ТЧ

89	313° 6,7'	18,67	493 297,44	1 404 469,04
90	316° 37,7'	18,65	493 310,20	1 404 455,41
91	320° 11,9'	18,65	493 323,76	1 404 442,60
92	323° 46,8'	18,67	493 338,09	1 404 430,66
93	327° 17,9'	18,66	493 353,15	1 404 419,63
94	330° 53,7'	18,67	493 368,85	1 404 409,55
95	334° 28,7'	18,66	493 385,16	1 404 400,47
96	337° 59,3'	18,65	493 402,00	1 404 392,43
97	341° 36,2'	18,66	493 419,29	1 404 385,44
98	345° 7,8'	18,67	493 437,00	1 404 379,55
99	348° 43,2'	18,66	493 455,04	1 404 374,76
100	352° 17,7'	18,65	493 473,34	1 404 371,11
101	355° 49,4'	18,67	493 491,82	1 404 368,61
<b>МО Нестеровский сельсовет Новосергиевский район</b>				
102	304° 36,7'	20,00	499 749,86	2 204 634,30
103	34° 36,5'	87,70	499 761,22	2 204 617,84
104	124° 36,7'	20,00	499 833,40	2 204 667,65
105	214° 36,5'	87,70	499 822,04	2 204 684,11

Координаты характерных точек устанавливаемой охранной зоны трубопровода приведены в таблице 5.2.

Таблица 5.2 Координаты характерных точек устанавливаемой охранной зоны трубопровода

№№ пунктов	Дирекц. Углы	Длина линий, м	X	Y
1	206° 27,8'	12,50	493 503,49	1 404 650,01
2	206° 13,6'	31,82	493 492,30	1 404 644,44
3	296° 33,9'	5,12	493 463,76	1 404 630,38
4	206° 29,7'	10,92	493 466,05	1 404 625,80
5	296° 33,9'	7,42	493 456,28	1 404 620,93
6	206° 32,8'	42,83	493 459,60	1 404 614,29
7	116° 29,4'	57,42	493 421,29	1 404 595,15
8	26° 25,8'	3,77	493 395,68	1 404 646,54
9	116° 36,7'	5,42	493 399,06	1 404 648,22
10	26° 13,1'	81,92	493 396,63	1 404 653,07
11	26° 28,1'	66,14	493 470,12	1 404 689,26
12	296° 46,5'	68,28	493 529,33	1 404 718,74
13	206° 46,7'	54,00	493 560,09	1 404 657,78
14	116° 52,1'	18,56	493 511,88	1 404 633,45

Координаты характерных точек устанавливаемой охранной зоны ВЛ-10 кВ приведены в таблице 5.3.

Таблица 5.3 Координаты характерных точек устанавливаемой охранной зоны ВЛ-10 кВ

№№ пунктов	Дирекц. Углы	Длина линий, м	X	Y
1	304° 36,7'	20,00	499 749,86	2 204 634,30
2	34° 36,5'	87,70	499 761,22	2 204 617,84
3	124° 36,7'	20,00	499 833,40	2 204 667,65
4	214° 36,5'	87,70	499 822,04	2 204 684,11

ИВВ. № подл.	Подп. и дата	Взам. инв. №

Изм.	Кол.уч.	Лист	Недок.	Подп.	Дата

ГНО-19-01350-П-000.000-ПМТ-ТЧ

Координаты характерных точек устанавливаемой охранной зоны скважины приведены в таблице 5.4.

Таблица 5.4 Координаты характерных точек устанавливаемой охранной зоны скважины

№№ пун-ктов	Дирекц. Углы	Длина линий, м	X	Y
1	359° 25,0'	18,66	493 510,44	1 404 367,25
2	2° 58,8'	18,66	493 529,10	1 404 367,06
3	6° 31,4'	18,66	493 547,73	1 404 368,03
4	10° 5,6'	18,66	493 566,27	1 404 370,15
5	13° 39,8'	18,67	493 584,64	1 404 373,42
6	17° 15,0'	18,65	493 602,78	1 404 377,83
7	20° 46,5'	18,66	493 620,59	1 404 383,36
8	24° 22,1'	18,66	493 638,04	1 404 389,98
9	27° 56,3'	18,65	493 655,04	1 404 397,68
10	31° 27,5'	18,66	493 671,52	1 404 406,42
11	35° 3,1'	18,67	493 687,44	1 404 416,16
12	38° 37,3'	18,65	493 702,72	1 404 426,88
13	42° 9,4'	18,67	493 717,29	1 404 438,52
14	45° 45,6'	18,66	493 731,13	1 404 451,05
15	49° 18,1'	18,66	493 744,15	1 404 464,42
16	52° 54,5'	18,65	493 756,32	1 404 478,57
17	56° 23,2'	18,66	493 767,57	1 404 493,45
18	60° 1,6'	18,65	493 777,90	1 404 508,99
19	63° 34,3'	18,67	493 787,22	1 404 525,15
20	67° 7,9'	18,66	493 795,53	1 404 541,87
21	70° 40,9'	18,65	493 802,78	1 404 559,06
22	74° 14,7'	18,67	493 808,95	1 404 576,66
23	77° 50,5'	18,66	493 814,02	1 404 594,63
24	81° 22,2'	18,66	493 817,95	1 404 612,87
25	84° 57,5'	18,66	493 820,75	1 404 631,32
26	88° 29,7'	18,66	493 822,39	1 404 649,91
27	92° 5,3'	18,66	493 822,88	1 404 668,56
28	95° 37,7'	18,66	493 822,20	1 404 687,21
29	99° 15,0'	18,66	493 820,37	1 404 705,78
30	102° 45,7'	18,65	493 817,37	1 404 724,20
31	106° 19,7'	18,67	493 813,25	1 404 742,39
32	109° 54,1'	18,65	493 808,00	1 404 760,31
33	113° 27,6'	18,66	493 801,65	1 404 777,85
34	117° 2,8'	18,65	493 794,22	1 404 794,97
35	120° 35,4'	18,67	493 785,74	1 404 811,58
36	124° 9,0'	18,67	493 776,24	1 404 827,65
37	127° 43,8'	18,66	493 765,76	1 404 843,10
38	131° 18,3'	18,65	493 754,34	1 404 857,86
39	134° 50,9'	18,65	493 742,03	1 404 871,87
40	138° 25,8'	18,67	493 728,88	1 404 885,09
41	141° 57,8'	18,66	493 714,91	1 404 897,48
42	145° 33,1'	18,65	493 700,21	1 404 908,98
43	149° 5,6'	18,67	493 684,83	1 404 919,53
44	152° 41,6'	18,66	493 668,81	1 404 929,12
45	156° 13,5'	18,65	493 652,23	1 404 937,68
46	159° 49,1'	18,67	493 635,16	1 404 945,20
47	163° 20,5'	18,66	493 617,64	1 404 951,64
48	166° 57,7'	18,66	493 599,76	1 404 956,99
49	170° 29,8'	18,66	493 581,58	1 404 961,20
50	174° 1,8'	18,65	493 563,18	1 404 964,28
51	177° 40,1'	18,68	493 544,63	1 404 966,22

ИНВ. № подл.	Подп. и дата	Взам. инв. №

Изм.	Кол.уч.	Лист	Недок.	Подп.	Дата

ГНО-19-01350-П-000.000-ПМТ-ТЧ

52	181° 10,0'	18,65	493 525,97	1 404 966,98
53	184° 45,8'	18,66	493 507,32	1 404 966,60
54	188° 17,4'	18,65	493 488,72	1 404 965,05
55	191° 54,7'	18,65	493 470,26	1 404 962,36
56	195° 26,6'	18,66	493 452,01	1 404 958,51
57	198° 58,7'	18,66	493 434,02	1 404 953,54
58	202° 34,6'	18,65	493 416,37	1 404 947,47
59	206° 9,2'	18,67	493 399,15	1 404 940,31
60	209° 43,6'	18,65	493 382,39	1 404 932,08
61	213° 14,3'	18,66	493 366,19	1 404 922,83
62	216° 50,0'	18,67	493 350,58	1 404 912,60
63	220° 24,7'	18,65	493 335,64	1 404 901,41
64	223° 57,5'	18,66	493 321,44	1 404 889,32
65	227° 29,8'	18,66	493 308,01	1 404 876,37
66	231° 8,0'	18,66	493 295,40	1 404 862,61
67	234° 38,4'	18,66	493 283,69	1 404 848,08
68	238° 12,6'	18,66	493 272,89	1 404 832,86
69	241° 45,6'	18,66	493 263,06	1 404 817,00
70	245° 21,5'	18,66	493 254,23	1 404 800,56
71	248° 54,3'	18,67	493 246,45	1 404 783,60
72	252° 29,3'	18,64	493 239,73	1 404 766,18
73	256° 3,2'	18,67	493 234,12	1 404 748,40
74	259° 35,6'	18,66	493 229,62	1 404 730,28
75	263° 11,9'	18,66	493 226,25	1 404 711,93
76	266° 42,8'	18,66	493 224,04	1 404 693,40
77	270° 18,4'	18,66	493 222,97	1 404 674,77
78	273° 52,3'	18,66	493 223,07	1 404 656,11
79	277° 23,5'	18,66	493 224,33	1 404 637,49
80	281° 1,6'	18,66	493 226,73	1 404 618,99
81	284° 31,7'	18,66	493 230,30	1 404 600,67
82	288° 6,9'	18,65	493 234,98	1 404 582,61
83	291° 41,2'	18,67	493 240,78	1 404 564,88
84	295° 15,6'	18,65	493 247,68	1 404 547,53
85	298° 49,9'	18,66	493 255,64	1 404 530,66
86	302° 22,2'	18,66	493 264,64	1 404 514,31
87	305° 55,8'	18,66	493 274,63	1 404 498,55
88	309° 28,5'	18,66	493 285,58	1 404 483,44
89	313° 6,7'	18,67	493 297,44	1 404 469,04
90	316° 37,7'	18,65	493 310,20	1 404 455,41
91	320° 11,9'	18,65	493 323,76	1 404 442,60
92	323° 46,8'	18,67	493 338,09	1 404 430,66
93	327° 17,9'	18,66	493 353,15	1 404 419,63
94	330° 53,7'	18,67	493 368,85	1 404 409,55
95	334° 28,7'	18,66	493 385,16	1 404 400,47
96	337° 59,3'	18,65	493 402,00	1 404 392,43
97	341° 36,2'	18,66	493 419,29	1 404 385,44
98	345° 7,8'	18,67	493 437,00	1 404 379,55
99	348° 43,2'	18,66	493 455,04	1 404 374,76
100	352° 17,7'	18,65	493 473,34	1 404 371,11
101	355° 49,4'	18,67	493 491,82	1 404 368,61

ИНВ. № ПОДЛ.	ПОДП.
Взам. инв. №	
Подп. и дата	

Изм.	Кол.уч.	Лист	Недок.	Подп.	Дата

ГНО-19-01350-П-000.000-ПМТ-ТЧ

Координаты характерных точек образуемых земельных участков приведены в таблице 5.5 и 5.6.

Таблица 5.5 Координаты поворотных точек образуемых земельных участков в МО Сорочинский городской округ Оренбургской области

<b>56:30:1308001:5/ЗУ1</b>				
Площадь = 503 кв.м				
№№ пун-ктов	Дирекц. Углы	Длина линий, м	X	Y
1	45° 0,0'	0,01	493 500,65	1 404 688,73
2	18° 26,1'	0,03	493 500,66	1 404 688,74
3	198° 26,1'	0,03	493 500,69	1 404 688,75
4	252° 2,6'	81,09	493 500,66	1 404 688,74
5	204° 3,8'	6,87	493 475,66	1 404 611,60
6	295° 37,4'	32,63	493 469,39	1 404 608,80
7	205° 7,5'	9,26	493 483,50	1 404 579,38
8	120° 17,2'	4,06	493 475,12	1 404 575,45
9	204° 17,1'	10,80	493 473,07	1 404 578,96
10	296° 35,0'	14,48	493 463,23	1 404 574,52
11	26° 35,1'	26,19	493 469,71	1 404 561,57
12	115° 56,7'	33,90	493 493,13	1 404 573,29
13	75° 15,7'	87,85	493 478,30	1 404 603,77
<b>56:30:1308001:13/ЗУ1</b>				
Площадь = 305 кв.м				
№№ пун-ктов	Дирекц. Углы	Длина линий, м	X	Y
14	24° 17,1'	10,80	493 463,23	1 404 574,52
15	300° 17,2'	4,06	493 473,07	1 404 578,96
16	25° 7,5'	9,26	493 475,12	1 404 575,45
17	115° 37,0'	32,70	493 483,50	1 404 579,38
18	204° 9,2'	7,01	493 469,36	1 404 608,87
19	302° 21,7'	8,86	493 462,96	1 404 606,00
20	297° 16,0'	13,16	493 467,70	1 404 598,52
21	207° 43,0'	14,90	493 473,73	1 404 586,82
22	296° 36,5'	6,01	493 460,54	1 404 579,89
<b>56:30:1308001:13/чзу1</b>				
Площадь = 494 кв.м				
№№ пун-ктов	Дирекц. Углы	Длина линий, м	X	Y
23	26° 45,0'	9,73	493 425,50	1 404 610,90
24	113° 53,0'	39,86	493 434,19	1 404 615,28
25	24° 8,0'	90,52	493 418,05	1 404 651,73
26	225° 0,0'	0,01	493 500,66	1 404 688,74
27	203° 7,5'	22,74	493 500,65	1 404 688,73
28	203° 7,6'	78,29	493 479,74	1 404 679,80
29	295° 1,0'	0,83	493 407,74	1 404 649,05
30	294° 57,7'	41,25	493 408,09	1 404 648,30
<b>56:30:1308001:4/ЗУ1</b>				
Площадь = 2151 кв.м				
№№ пун-ктов	Дирекц. Углы	Длина линий, м	X	Y
31	24° 2,4'	39,59	493 524,90	1 404 633,79

ИНВ. № подл.	Подп. и дата	Взам. инв. №

Изм.	Кол.уч.	Лист	Недок.	Подп.	Дата

ГНО-19-01350-П-000.000-ПМТ-ТЧ

Лист

13



32	116° 35,7'	60,11	493 561,06	1 404 649,92
33	203° 56,2'	4,49	493 534,15	1 404 703,67
34	204° 2,8'	20,86	493 530,05	1 404 701,85
35	251° 41,1'	9,01	493 511,00	1 404 693,35
36	206° 31,0'	5,29	493 508,17	1 404 684,80
37	293° 49,0'	4,01	493 503,44	1 404 682,44
38	26° 33,9'	4,65	493 505,06	1 404 678,77
39	287° 1,1'	27,88	493 509,22	1 404 680,85
40	206° 45,2'	1,36	493 517,38	1 404 654,19
41	293° 48,9'	16,12	493 516,17	1 404 653,58
42	293° 46,3'	5,51	493 522,68	1 404 638,83

56:30:1308001:4/чз1

Площадь = 443 кв.м

№.№ пунк- тов	Дирекц. Углы	Длина линий, м	X	Y
43	293° 48,0'	27,53	493 505,06	1 404 678,77
44	26° 45,2'	1,36	493 516,17	1 404 653,58
45	107° 1,1'	27,88	493 517,38	1 404 654,19
46	164° 37,1'	5,99	493 509,22	1 404 680,85
47	26° 31,0'	5,29	493 503,44	1 404 682,44
48	71° 41,1'	9,01	493 508,17	1 404 684,80
49	204° 1,8'	11,32	493 511,00	1 404 693,35
50	327° 16,2'	71,80	493 500,66	1 404 688,74
51	24° 1,8'	5,16	493 561,06	1 404 649,92
52	116° 46,2'	60,12	493 565,77	1 404 652,02
53	204° 5,5'	4,97	493 538,69	1 404 705,70
54	220° 33,7'	38,29	493 534,15	1 404 703,67

56:30:1308001:2/чз1

Площадь = 5001 кв.м

№.№ пунк- тов	Дирекц. Углы	Длина линий, м	X	Y
55	24° 10,5'	22,42	493 442,51	1 404 596,82
56	90° 0,0'	0,00	493 462,96	1 404 606,00
57	24° 8,8'	13,88	493 462,96	1 404 606,00
58	90° 0,0'	0,01	493 475,63	1 404 611,68
59	24° 9,5'	54,00	493 475,63	1 404 611,69
60	90° 0,0'	0,00	493 524,90	1 404 633,79
61	113° 46,3'	5,51	493 524,90	1 404 633,79
62	113° 48,4'	54,55	493 522,68	1 404 638,83
63	204° 8,0'	90,52	493 500,66	1 404 688,74
64	293° 53,0'	39,86	493 418,05	1 404 651,73
65	26° 45,5'	11,97	493 434,19	1 404 615,28
66	116° 43,5'	7,98	493 444,88	1 404 620,67
67	26° 43,5'	9,58	493 441,29	1 404 627,80
68	296° 46,2'	24,91	493 449,85	1 404 632,11
69	203° 37,8'	22,35	493 461,07	1 404 609,87
70	293° 29,9'	4,51	493 440,59	1 404 600,91
71	90° 0,0'	0,00	493 442,39	1 404 596,77
72	22° 37,2'	0,13	493 442,39	1 404 596,77

ИНВ. № Подп.

Подп. и дата

Взам. инв. №

ГНО-19-01350-П-000.000-ПМТ-ТЧ

Лист

14

Изм. Кол.уч. Лист Недок. Подп. Дата

Таблица 5.6 Координаты поворотных точек образуемых земельных участков в МО Нестеровский сельсовет Новосергиевского района Оренбургской области

<b>56:19:0000000:2268/чзу1</b>				
Площадь = 293 кв.м				
№№ пун-ктов	Дирекц. Углы	Длина линий, м	X	Y
73	122° 5,1'	2,28	499 820,35	2 204 665,51
74	214° 14,0'	72,26	499 819,14	2 204 667,44
75	304° 59,5'	1,59	499 759,40	2 204 626,79
76	125° 7,1'	5,56	499 760,31	2 204 625,49
77	34° 14,1'	73,18	499 757,11	2 204 630,04
78	123° 3,1'	1,74	499 817,61	2 204 671,21
79	213° 41,3'	73,25	499 816,66	2 204 672,67
80	27° 22,5'	72,79	499 755,71	2 204 632,04
<b>56:19:0000000:3851/ЗУ1</b>				
Площадь = 15 кв.м				
№№ пун-ктов	Дирекц. Углы	Длина линий, м	X	Y
81	32° 47,2'	6,68	499 796,36	2 204 653,14
82	122° 53,5'	2,19	499 801,98	2 204 656,76
83	212° 54,3'	6,68	499 800,79	2 204 658,60
84	302° 48,9'	2,18	499 795,18	2 204 654,97
<b>56:19:0000000:3851/ЗУ2</b>				
Площадь = 15 кв.м				
№№ пун-ктов	Дирекц. Углы	Длина линий, м	X	Y
85	32° 50,0'	6,68	499 781,37	2 204 643,14
86	122° 53,5'	2,19	499 786,98	2 204 646,76
87	212° 54,3'	6,68	499 785,79	2 204 648,60
88	303° 2,1'	2,18	499 780,18	2 204 644,97
<b>56:19:0000000:3851/ЗУ3</b>				
Площадь = 5 кв.м				
№№ пун-ктов	Дирекц. Углы	Длина линий, м	X	Y
89	36° 3,9'	2,28	499 791,77	2 204 650,01
90	126° 1,6'	2,18	499 793,61	2 204 651,35
91	215° 51,6'	2,27	499 792,33	2 204 653,11
92	305° 52,4'	2,18	499 790,49	2 204 651,78
<b>56:19:0000000:3851/ЗУ4</b>				
Площадь = 5 кв.м				
№№ пун-ктов	Дирекц. Углы	Длина линий, м	X	Y
93	125° 52,4'	2,18	499 791,77	2 204 650,01
94	215° 55,0'	2,28	499 790,49	2 204 651,78
95	305° 52,4'	2,18	499 788,64	2 204 650,44
96	35° 55,0'	2,28	499 789,92	2 204 648,67
<b>56:19:0000000:3851/чзу1</b>				
Площадь = 304 кв.м				

И№в. № подл.	Подп. и дата	Взам. инв. №

Изм.	Кол.уч.	Лист	Недок.	Подп.	Дата

ГНО-19-01350-П-000.000-ПМТ-ТЧ

Лист

15

№№ пунк- тов	Дирекц. Углы	Длина линий, м	X	Y
97	34° 14,0'	72,26	499 759,40	2 204 626,79
98	302° 5,1'	2,28	499 819,14	2 204 667,44
99	33° 42,7'	7,22	499 820,35	2 204 665,51
100	123° 53,3'	8,00	499 826,36	2 204 669,52
101	213° 39,9'	6,30	499 821,90	2 204 676,16
102	303° 3,1'	1,74	499 816,66	2 204 672,67
103	214° 14,1'	73,18	499 817,61	2 204 671,21
104	30° 28,7'	45,54	499 757,11	2 204 630,04
105	32° 47,2'	6,68	499 796,36	2 204 653,14
106	122° 53,5'	2,19	499 801,98	2 204 656,76
107	212° 54,3'	6,68	499 800,79	2 204 658,60
108	220° 35,1'	18,18	499 795,18	2 204 654,97
109	32° 50,0'	6,68	499 781,37	2 204 643,14
110	122° 53,5'	2,19	499 786,98	2 204 646,76
111	212° 54,3'	6,68	499 785,79	2 204 648,60
112	20° 48,0'	10,42	499 780,18	2 204 644,97
113	35° 55,0'	2,28	499 789,92	2 204 648,67
114	36° 3,9'	2,28	499 791,77	2 204 650,01
115	126° 1,6'	2,18	499 793,61	2 204 651,35
116	215° 51,6'	2,27	499 792,33	2 204 653,11
117	215° 55,0'	2,28	499 790,49	2 204 651,78
118	218° 58,0'	37,61	499 788,64	2 204 650,44

ИНВ. № ПОДЛ.	Подп. и дата	Взам. инв. №
	ПОДП	

Изм.	Кол.уч.	Лист	№док.	Подп.	Дата

ГНО-19-01350-П-000.000-ПМТ-ТЧ

ПРОЕКТ МЕЖЕВАНИЯ ТЕРРИТОРИИ. МАТЕРИАЛЫ ПО ОБОСНОВАНИЮ ПРОЕКТА  
 МЕЖЕВАНИЯ ТЕРРИТОРИИ ДЛЯ СТРОИТЕЛЬСТВА ЛИНЕЙНОГО ОБЪЕКТА:  
 «НОВОСАМАРСКОЕ МЕСТОРОЖДЕНИЕ. РАСШИРЕНИЕ КУСТА ДОБЫВАЮЩИХ СКВАЖИН К-1»  
 РАСПОЛОЖЕННОГО НА ТЕРРИТОРИИ МУНИЦИПАЛЬНОГО ОБРАЗОВАНИЯ СОРОЧИНСКИЙ ГОРОДСКОЙ ОКРУГ, МУНИЦИПАЛЬНОГО  
 ОБРАЗОВАНИЯ НЕСТЕРОВСКОЙ СЕЛЬСОВЕТ НОВОСЕРГИЕВСКОГО РАЙОНА ОРЕНБУРГСКОЙ ОБЛАСТИ

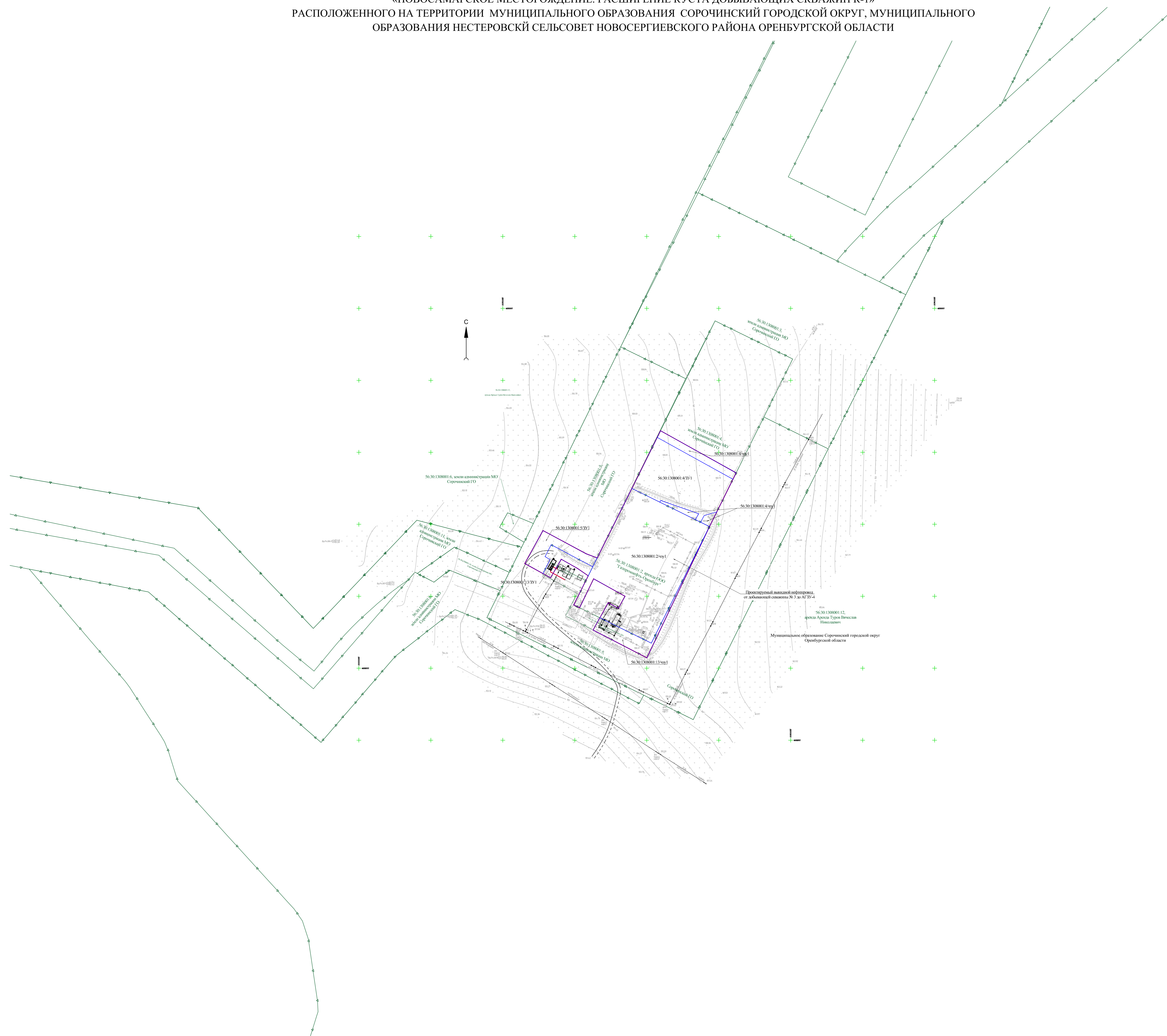

УСЛОВНЫЕ ОБОЗНАЧЕНИЯ:

- границы зоны планируемого размещения линейных объектов
- + 56:19:14:08001 — кадастровый номер квартала
- + 56:30:1308009.11 — кадастровый номер земельного участка по сведениям ГКН
- + :5:ЗУ1 — условные номера образуемых земельных участков
- + :3382:ЗУ1 — граница кадастрового квартала
- граница земельного участка по сведениям ГКН
- границы образуемых земельных участков

Примечания:

- Границы образуемых или изменяемых земельных участков, предполагаемые к резервированию или изъятию для государственных и муниципальных нужд отсутствуют;
- Границы зон действия публичных сервитутов отсутствуют.

Топографическая съемка выполнена в мае 2020 г.  
 Система координат: МСК-56  
 Система высот: Балтийская  
 Сечение рельефа через 0,5 м

				ГНО-19-01350-П-000.000-ПМТ-ГЧ		
				«Новосамарское месторождение, Расширение куста добывающих скважин К-1»		
Изм.	Исполн.	Листы	Возврат	Получен	Дата	
Разработка	Возврат				22.07.20	Документация по планировке территории
Проверка	Петров				22.07.20	Проект межевания территории
И.контр.	Петров				22.07.20	Материалы по образованию государственной части
ГИП	Онаева				22.07.20	Чертеж межевания территории
				Масштаб 1:1000		000 ЭПЦ "Трубопроводсервис"
				Формат А2		

**ПРОЕКТ МЕЖЕВАНИЯ ТЕРРИТОРИИ. МАТЕРИАЛЫ ПО ОБОСНОВАНИЮ ПРОЕКТА  
МЕЖЕВАНИЯ ТЕРРИТОРИИ ДЛЯ СТРОИТЕЛЬСТВА ЛИНЕЙНОГО ОБЪЕКТА:  
«НОВОСАМАРСКОЕ МЕСТОРОЖДЕНИЕ. РАСШИРЕНИЕ КУСТА ДОБЫВАЮЩИХ СКВАЖИН К-1»  
РАСПОЛОЖЕННОГО НА ТЕРРИТОРИИ МУНИЦИПАЛЬНОГО ОБРАЗОВАНИЯ СОРОЧИНСКИЙ ГОРОДСКОЙ ОКРУГ, МУНИЦИПАЛЬНОГО  
ОБРАЗОВАНИЯ НЕСТЕРОВСКИЙ СЕЛЬСОВЕТ НОВОСЕРГИЕВСКОГО РАЙОНА ОРЕНБУРГСКОЙ ОБЛАСТИ**

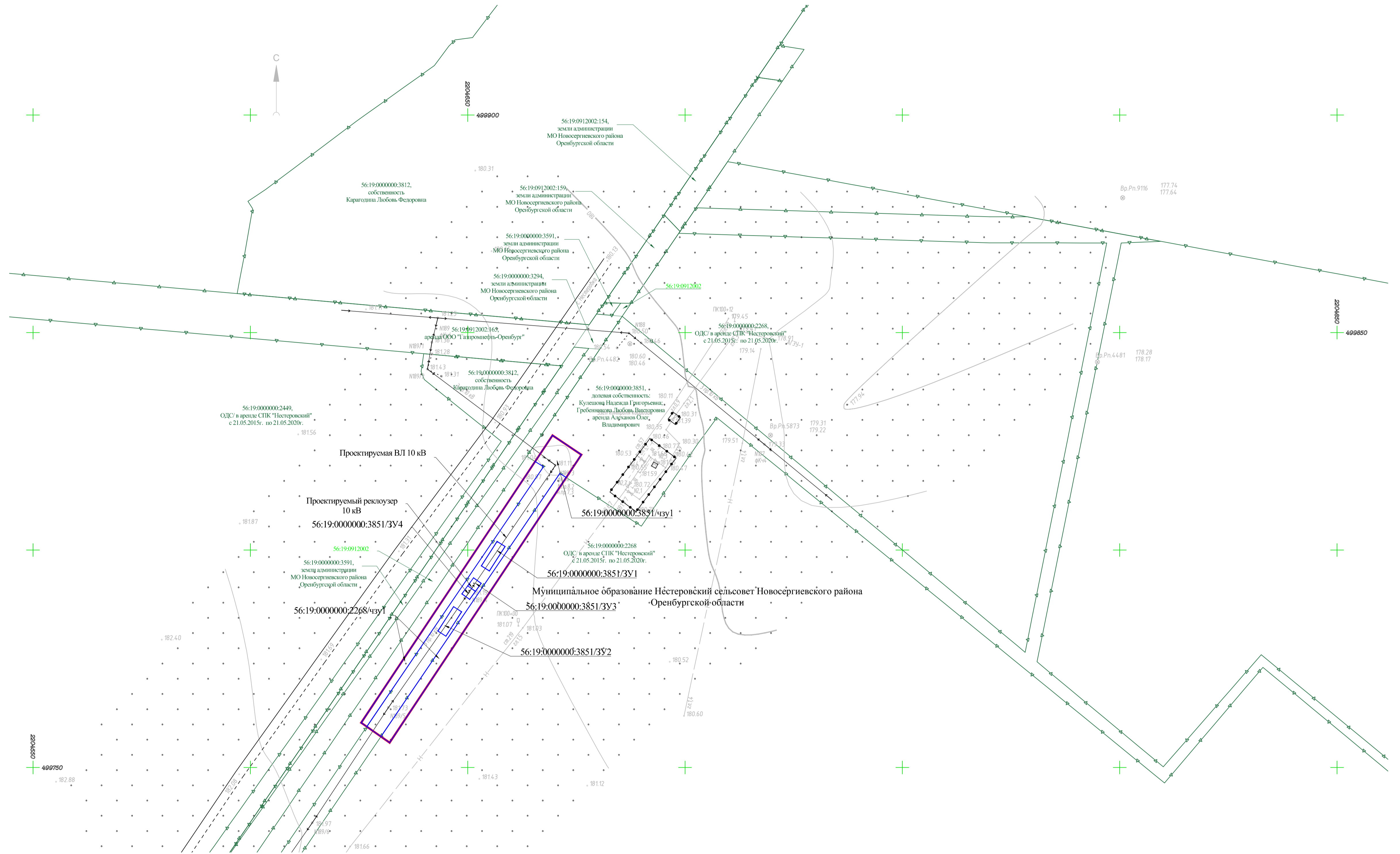

**УСЛОВНЫЕ ОБОЗНАЧЕНИЯ:**

- граница зоны планируемого размещения линейных объектов
- 56.19.14.08001 - кадастровый номер квартала
- 56.30.1309009.11 - кадастровый номер земельного участка по сведениям ГКН
- :5/ЗУ1  
:3382/ЗУ1 - условные номера образуемых земельных участков
- граница кадастрового квартала
- граница земельного участка по сведениям ГКН
- границы образуемых земельных участков

**Примечания:**

- Границы образуемых или изменяемых земельных участков, предполагаемые к резервированию или изъятию для государственных и муниципальных нужд отсутствуют;
- Границы зон действия публичных сервитутов отсутствуют.

Топографическая съемка выполнена в мае 2020 г.  
Система координат: МСК-56  
Система высот: Балтийская  
Сечение рельефа через 0,5 м

				ГНО-19-01350-П-000.000-ПМТ-ГЧ			
				«Новосамарское месторождение. Расширение куста добывающих скважин К-1»			
Изм.	Кол.	Лист	Наим	Подпись	Дата		
Разработал	Фазулин				22.07.20	Документация по планировке территории Проект межевания территории Материалы по обоснованию Графическая часть	
Проверил	Петров				22.07.20		
Н.контр.	Петров				22.07.20		
ГИП	Сунаватов				22.07.20	Чертеж межевания территории Масштаб 1:500	
					Стация	Лист	Листов
					П	1	
					000 ЭПЦ "Трубопроводсервис"		

ПРОЕКТ МЕЖЕВАНИЯ ТЕРРИТОРИИ. МАТЕРИАЛЫ ПО ОБОСНОВАНИЮ ПРОЕКТА  
 МЕЖЕВАНИЯ ТЕРРИТОРИИ ДЛЯ СТРОИТЕЛЬСТВА ЛИНЕЙНОГО ОБЪЕКТА:  
 «НОВОСАМАРСКОЕ МЕСТОРОЖДЕНИЕ. РАСШИРЕНИЕ КУСТА ДОБЫВАЮЩИХ СКВАЖИН К-1»  
 РАСПОЛОЖЕННОГО НА ТЕРРИТОРИИ МУНИЦИПАЛЬНОГО ОБРАЗОВАНИЯ СОРОЧИНСКИЙ ГОРОДСКОЙ ОКРУГ, МУНИЦИПАЛЬНОГО  
 ОБРАЗОВАНИЯ НЕСТЕРОВСКОЙ СЕЛЬСОВЕТ НОВОСЕРГИЕВСКОГО РАЙОНА ОРЕНБУРГСКОЙ ОБЛАСТИ

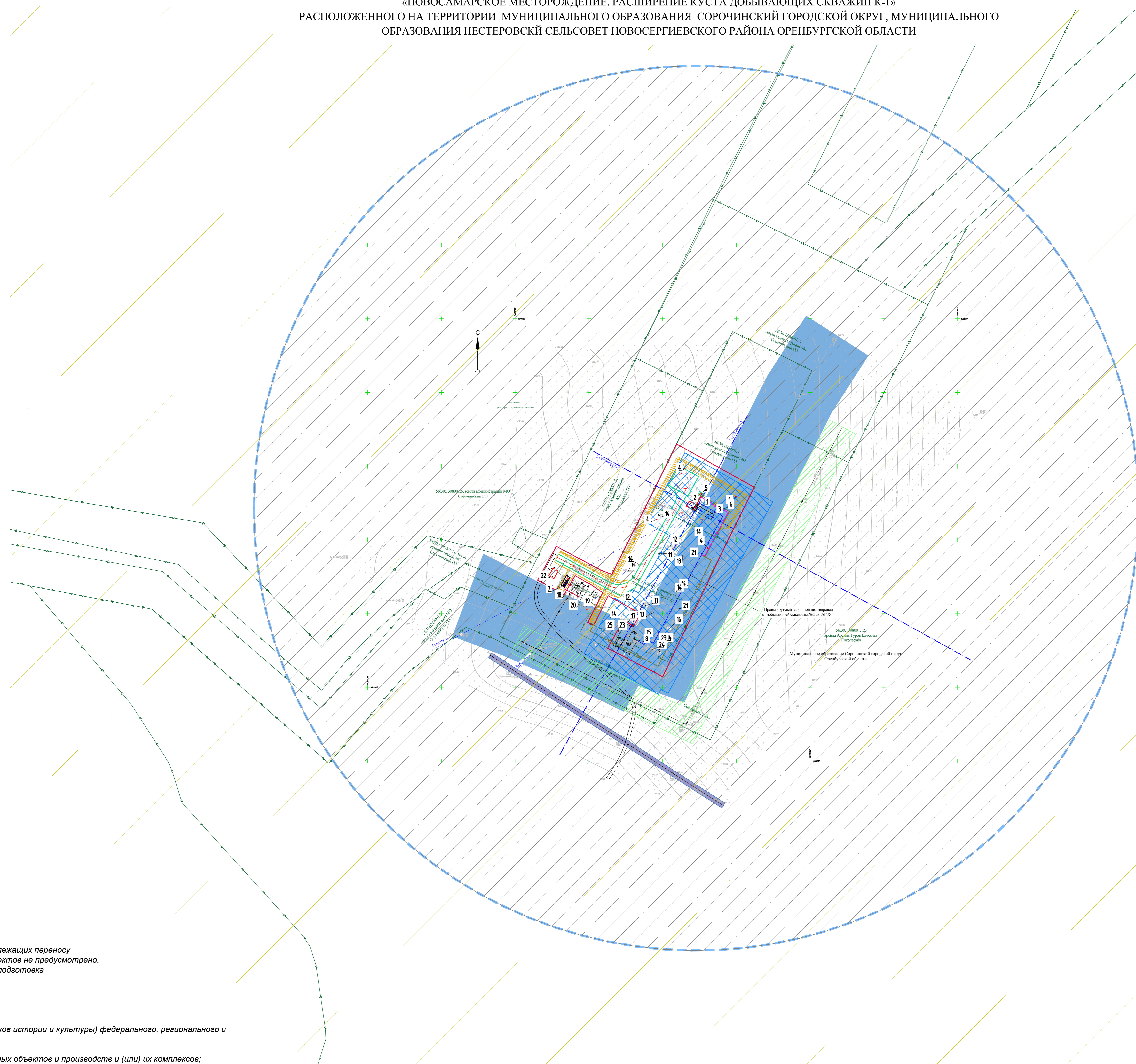

ЭКСПЛИКАЦИЯ ЗДАНИЙ И СООРУЖЕНИЙ

Номер на плане	Наименование
	Проектируемые сооружения
	1 Этап Расширение куста скважин К-1
1	Площадь приёма нефтяной скважины
2	Место под переделание местоп
3	Площадь под ремонтный агрегат
4	Якоря
6	Эстакада
7	Площадь СУ и ТМН
8	Узел подстанции
	2 Этап Установка оборудования нарезанного скважин К-2
5	Установка оборудования нарезанного скважин К-2
	Существующие сооружения
11	Площадь приёма нефтяной скважины
12	Площадь под переделание местоп
13	Площадь под ремонтный агрегат
14	Якоря
15	Технологический блок АГЭ-4
16	Емкость хранения ЕД-1, V=5м³
17	БЭР
18	КТП
19	Агрегатный блок АГЭ-4
20	Специал управление
21	Эстакада
22	Место для ВДК
23	Маневровый
24	Установка насоса С04
25	Установка насоса С04

УСЛОВНЫЕ ОБОЗНАЧЕНИЯ:

	- граница территории, в отношении которой осуществляется подготовка проекта планировки
	- граница зоны планируемого размещения линейных объектов
	- проектной границей выходящей нефтепровода от добывающей скважины № 3 до АГЭУ-4
	- проектируемая ВЛ-10 кВ
	- проектируемые опоры ВЛ-10 кВ
	- кадастровый номер квартала
	- кадастровый номер земельного участка по сведениям ГРН
	- граница кадастрового квартала
	- граница земельного участка по сведениям ГРН
	- граница площади застройки линейных объектов
	- санитарно-защитная зона нефтяной скважины
	- охранная зона нефтепровода
	- охранная зона ЛЭП
	- охранная зона кабеля связи

**Примечания:**  
 Границы зоны планируемого размещения линейных объектов, подлежащих переносу (переустройству) из зон планируемого размещения линейных объектов не предусмотрено.  
 В границах территории, в отношении которой осуществляется подготовка проекта планировки отсутствуют:  
 - границы зон существующих охраняемых и режимных объектов;  
 - границы зон санитарной охраны источников водоснабжения;  
 - границы прибрежных защитных полос;  
 - границы водоохранных зон;  
 - границы зон охраны объектов культурного наследия (памятников истории и культуры) федерального, регионального и местного значения;  
 - границы зон затопления, подтопления;  
 - границы санитарно-защитных зон существующих промышленных объектов и производств и (или) их комплексов;  
 - границы охранных зон стационарных пунктов наблюдений за состоянием окружающей среды, ее загрязнением;  
 - границы придорожной полосы автомобильной дороги;  
 - границы приаэродромной территории;  
 - границы охранных зон железных дорог;  
 - границы санитарных разрывов, установленных от существующих железнодорожных линий и автодорог, а также объектов энергетики;  
 - границы иных зон с особыми условиями использования территорий в границах подготовки проекта планировки территории, устанавливаемых в соответствии с законодательством Российской Федерации.

Топографическая съемка выполнена в мае 2020 г.  
 Система координат: МСК-56  
 Система Высот: Балтийская  
 Сечение рельефа через 0,5 м

ГНО-19-01350-П-000.000-ПМТ-ГЧ			
«Новосамарское месторождение. Расширение куста добывающих скважин К-1»			
Изм.	Листы	Дата	Составитель
1	1	22.07.20	Петров
2	1	22.07.20	Петров
3	1	22.07.20	Петров
4	1	22.07.20	Петров
5	1	22.07.20	Петров
6	1	22.07.20	Петров
7	1	22.07.20	Петров
8	1	22.07.20	Петров
9	1	22.07.20	Петров
10	1	22.07.20	Петров
11	1	22.07.20	Петров
12	1	22.07.20	Петров
13	1	22.07.20	Петров
14	1	22.07.20	Петров
15	1	22.07.20	Петров
16	1	22.07.20	Петров
17	1	22.07.20	Петров
18	1	22.07.20	Петров
19	1	22.07.20	Петров
20	1	22.07.20	Петров
21	1	22.07.20	Петров
22	1	22.07.20	Петров
23	1	22.07.20	Петров
24	1	22.07.20	Петров
25	1	22.07.20	Петров

**ПРОЕКТ МЕЖЕВАНИЯ ТЕРРИТОРИИ. МАТЕРИАЛЫ ПО ОБОСНОВАНИЮ ПРОЕКТА  
МЕЖЕВАНИЯ ТЕРРИТОРИИ ДЛЯ СТРОИТЕЛЬСТВА ЛИНЕЙНОГО ОБЪЕКТА:  
«НОВОСАМАРСКОЕ МЕСТОРОЖДЕНИЕ. РАСШИРЕНИЕ КУСТА ДОБЫВАЮЩИХ СКВАЖИН К-1»  
РАСПОЛОЖЕННОГО НА ТЕРРИТОРИИ МУНИЦИПАЛЬНОГО ОБРАЗОВАНИЯ СОРОЧИНСКИЙ ГОРОДСКОЙ ОКРУГ, МУНИЦИПАЛЬНОГО  
ОБРАЗОВАНИЯ НЕСТЕРОВСКОЙ СЕЛЬСОВЕТ НОВОСЕРГИЕВСКОГО РАЙОНА ОРЕНБУРГСКОЙ ОБЛАСТИ**

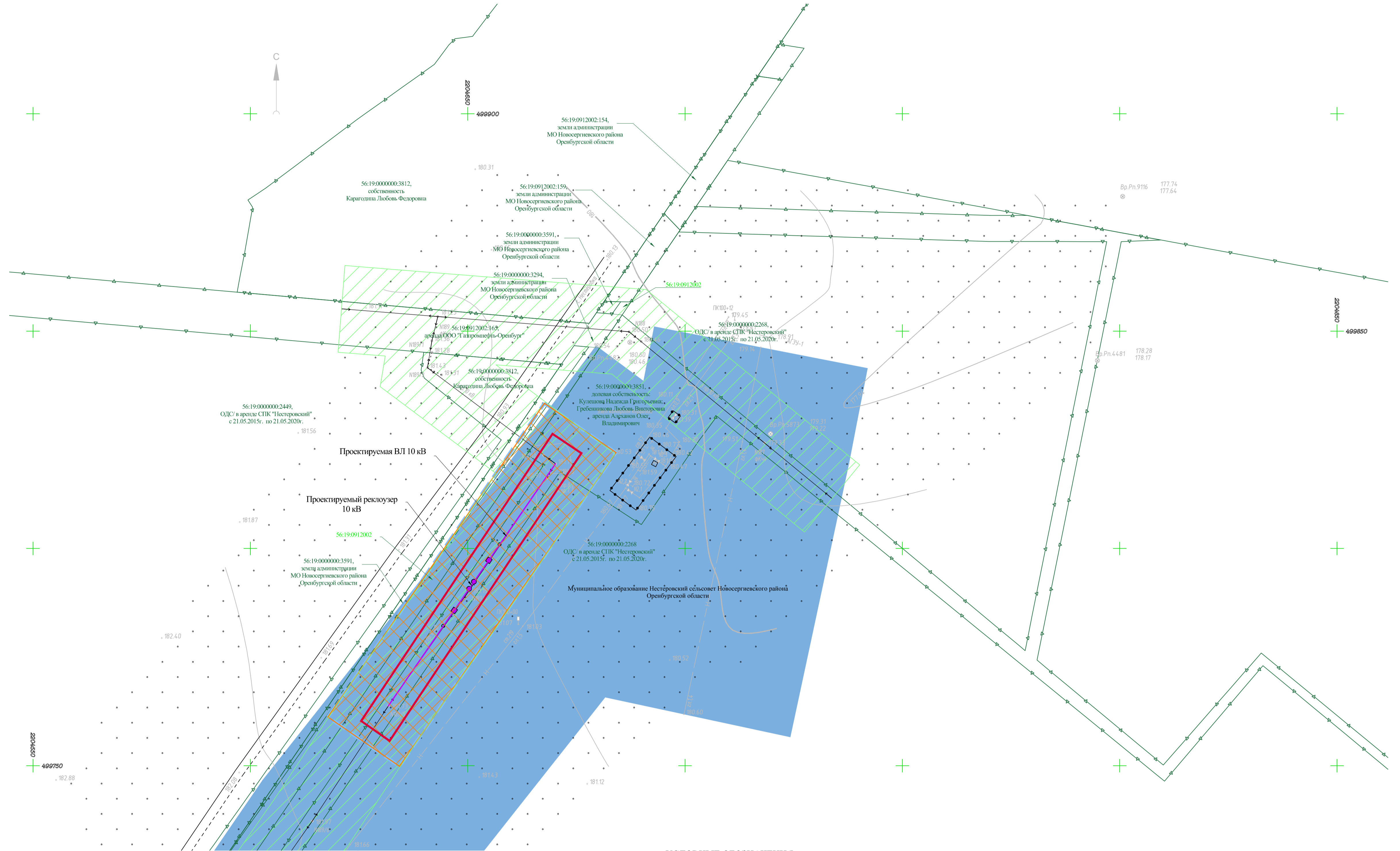

**Примечания:**

Границы зоны планируемого размещения линейных объектов, подлежащих переносу (переустройству) из зон планируемого размещения линейных объектов не предусмотрено.

В границах территории, в отношении которой осуществляется подготовка проекта планировки отсутствуют:

- границы зон существующих охраняемых и режимных объектов;
- границы зон санитарной охраны источников водоснабжения;
- границы прибрежных защитных полос;
- границы водоохранных зон;
- границы зон охраны объектов культурного наследия (памятников истории и культуры) федерального, регионального и местного значения;
- границы зон затопления, подтопления;
- границы санитарно-защитных зон существующих промышленных объектов и производств и (или) их комплексов;
- границы охранных зон стационарных пунктов наблюдений за состоянием окружающей среды, ее загрязнением;
- границы придорожной полосы автомобильной дороги;
- границы приаэродромной территории;
- границы охранных зон железных дорог;
- границы санитарных разрывов, установленных от существующих железнодорожных линий и автодорог, а также объектов энергетики;
- границы иных зон с особыми условиями использования территорий в границах подготовки проекта планировки территории, устанавливаемых в соответствии с законодательством Российской Федерации.

**УСЛОВНЫЕ ОБОЗНАЧЕНИЯ:**

- граница территории, в отношении которой осуществляется подготовка проекта планировки
- граница зоны планируемого размещения линейных объектов
- проектируемый выщелочный нефтесвод от добываемой скважины № 3 до АГЗУ-4
- проектируемая ВЛ-10 кВ
- проектируемые опоры ВЛ-10 кВ
- кадастровый номер квартала
- кадастровый номер земельного участка по сведениям ГКН
- граница кадастрового квартала
- граница земельного участка по сведениям ГКН
- санитарно-защитная зона нефтяной скважины
- охранный зона нефтепровода
- охранный зона ЛЭП
- охранный зона кабеля связи

сущ.	проект.

Топографическая съемка выполнена в мае 2020 г.  
Система координат: МСК-56  
Система высот: Балтийская  
Сечение рельефа через 0,5 м

				ГНО-19-01350-П-000.000-ПМТ-ГЧ		
				«Новосамарское месторождение. Расширение куста добываемых скважин К-1»		
Изм.	Кол.	Лист	Наим	Подпись	Дата	Документация по планировке территории
Разработка	Фазулин				22.07.20	Проект межевания территории Материалы по обоснованию Графическая часть
Проверка	Петров				22.07.20	
Н.контр.	Петров				22.07.20	
ГИП	Сунатов				22.07.20	Чертеж материалов по обоснованию проекта межевания территории Масштаб 1:500